

Planta Baixa

Trecho compreendido entre a Rua Irineu Boger e a Rua Valter Pecoits
Escala: 1/250

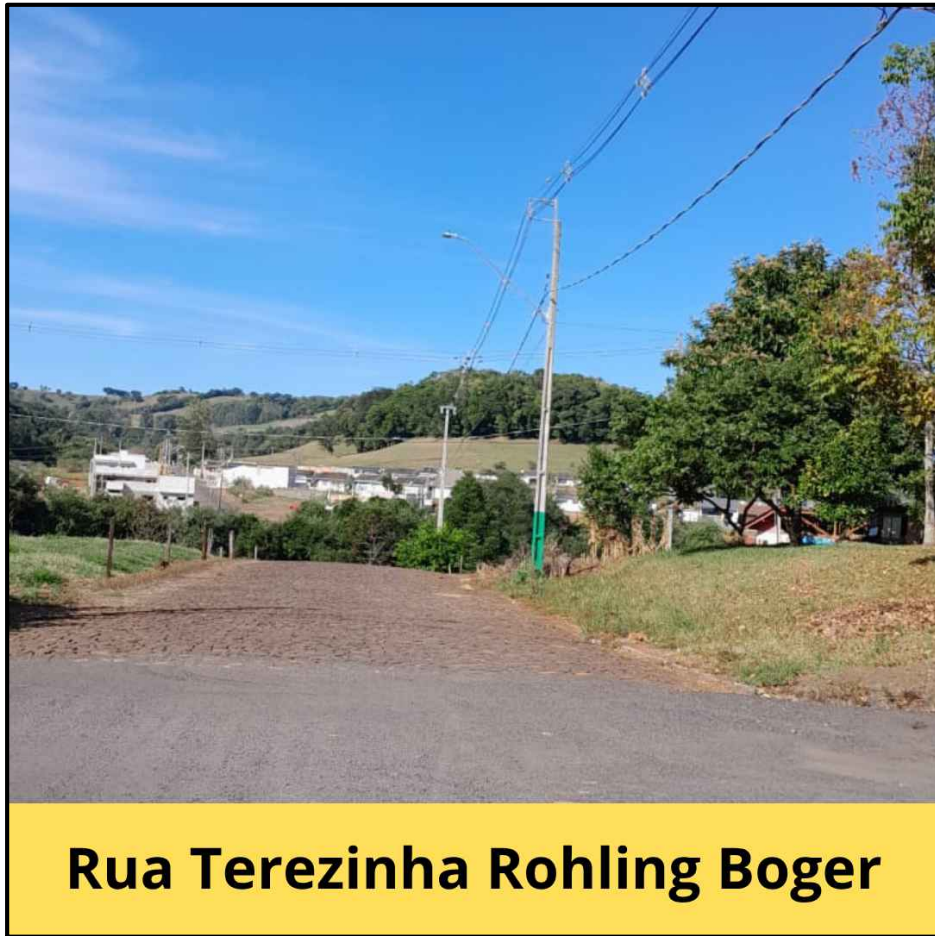

FONTE: MUNICÍPIO DE NOVA ESPERANÇA DO SUDOESTE



FONTE: GOOGLE EARTH

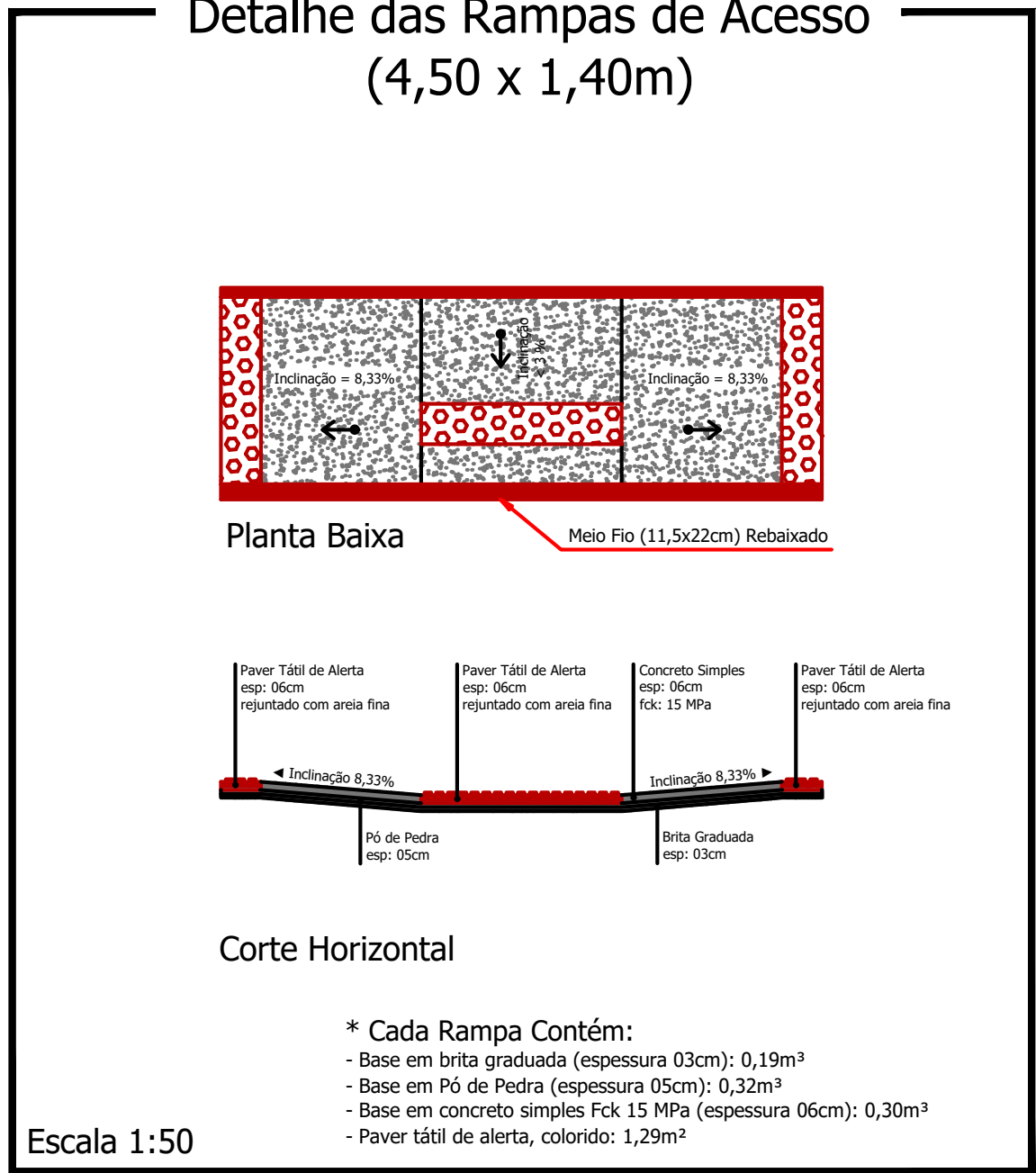
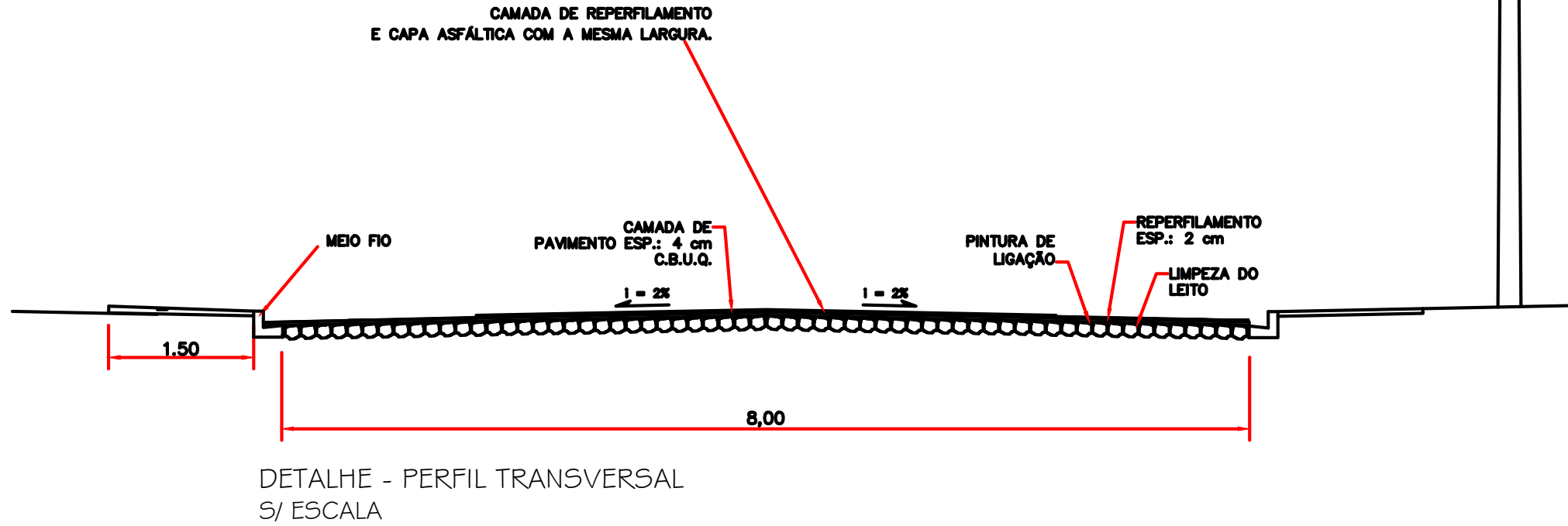
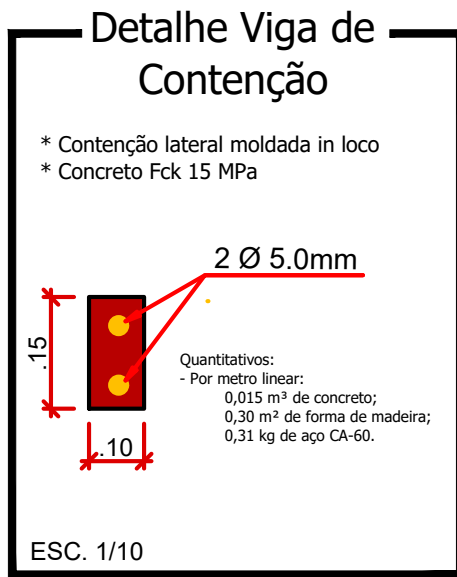
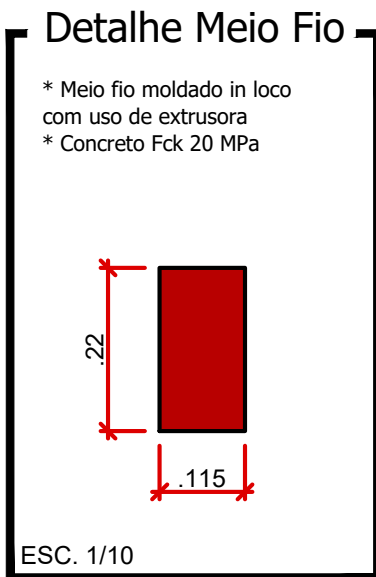
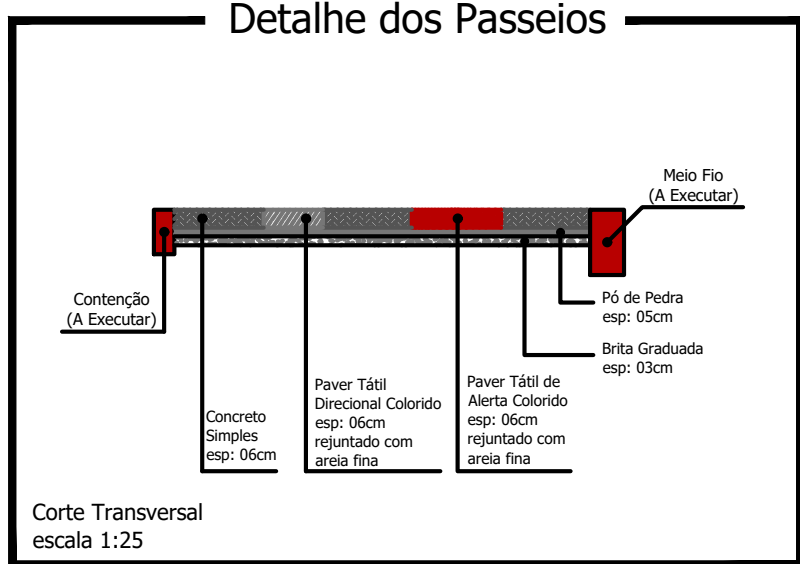
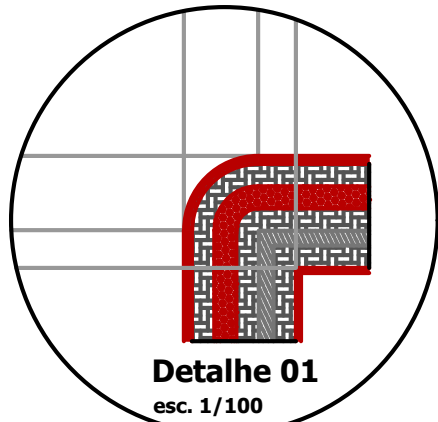

LEGENDA: Rua Terezinha Rohling Boger

- Meio Fio L = 189,00 m
- Contenção Lateral a ser Executada - 07 cm L = 189,00 m
- Sinalização Tátil Direcional e = 6,0 CM
Área Total = 61,20 m²
- Concreto Simples e = 6,0 CM
Área Total = 183,60 m²
- Pó de Pedra e = 03 cm V= 7,35 m³
- Pedra Britada e = 03 cm V = 7,35 m³
- Acesso em concreto armado L = 36,00 m
- Placa - Nome de Rua (Existente)

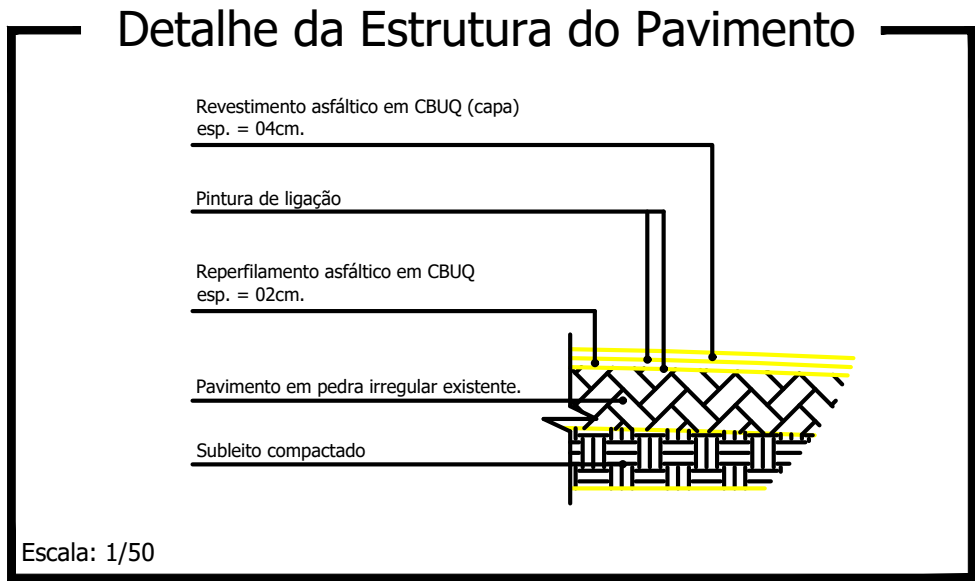

Reperfilamento e = 2,0 cm
Área Total = 792,00 m²
Capa e = 4,0 cm
Área Total = 792,00 m²

CRUÍDAS E ANOTAÇÕES

Rua Terezinha Rohling Boger

PROJETO: Recape / Construção de Passeios		ÁREA TOTAL A RECAPEAR: 792,00 m²
PROPRIETÁRIO: Prefeitura de Nova Esperança do Sudoeste	CPF/CNPJ: 95.589.289/0001-32	DOCUMENTO EMITIDO PARA: <input type="checkbox"/> Anteprojeto <input checked="" type="checkbox"/> Aprovação Legal <input type="checkbox"/> Execução
CIDADE/ESTADO: Nova Esperança do Sudoeste Paraná		PAVIMENTAÇÃO
RUA: Rua Terezinha Rohling Boger - Loteamento Boger		REVISÃO: 01
CONTEÚDO: Planta Baixa; Detalhes		FOLHA: P-01/01
ESCALA: Indicada	DATA: Agosto2025	DESENHO:

Prancha: 843mmx594mm